«Beck & Biedermann»

Ein-Tages-Slapstick-Comedy-Festival

SCHAAN Das beliebte Liechtensteiner Slapstick-Duo «Beck & Biedermann» zeigt seine Stücke «Zum Ausgang bitte», «Einen Moment bitte» und «Nichts zu danken» hintereinander – diesen Samstag im TAK.

In den letzten drei Jahren startete das Liechtensteiner Slapstick-Duo einen Rundumangriff auf das Zwerchfell der Zuschauer: In ihrer Trilogie stürzen die zwei hoffnungslos durchgeknallten, aber immer liebenswerten Typen erst mit einem Flugzeug ab, entdecken dann die unendlichen Weiten des ewigen Wartens, um im dritten Teil schliesslich auf wundersame Weise geheilt zu werden.

Ein Slapstick-Festival der besonderen Art verspricht dieses Theaterevent zu werden, und das nicht nur theatral: Zwischen den Stücken sorgen das TAK und Pasta Barn für das leibliche Wohl. Der Ablauf gestaltet sich deshalb folgendermassen: Um 16 Uhr beginnt Teil 1 «Zum Ausgang bitte». Nach etwa 75 Minuten (und dies hängt selbstverständlich ab von der Fitness der beiden Darsteller!) gibt es für das Publikum die erste Verpflegungspause, während auf der Bühne für den zweiten Teil «Einen Moment bitte» umgebaut wird, der um 18 Uhr beginnt. Nachdem sich das Publikum um 19.30 Uhr wieder dem leiblichen Wohl widmen darf, beginnt dann gegen 21 Uhr mit dem dritten Teil das Finale des Tages: «Nichts zu danken»! Im Anschluss lädt das TAK mit den Darstellern zum gemütlichen Ausklang mit Dessert nach gemeinsamer Theater-Reise ein. (red/pd)

Alle Infos zum Programm und den Karten gibt es online auf www.tak.li.

25 Jahre Kunstschule Liechtenstein

Grosse Freude Die Kunstschule Liechtenstein feiert vom 23. bis 31. Oktober ihr Jubiläum im Kunstraum Engländerbau in Vaduz mit einem breit gefächerten Programm zum Thema «Ränder gibt es nicht – Das Potenzial des Peripheren».

Die kreativen Anlagen und Fähigkeiten der Menschen zu fördern und im Sinne der ganzheitlichen Persönlichkeitsbildung zu entfalten: Das ist das Ziel der Kunstschule Liechtenstein. Als schulische Einrichtung wurde sie 1993 gegründet. 2002 erfolgte die Umwandlung in eine selbstständige Stiftung des öffentlichen Rechts. Der heutige Direktor Martin Walch leitet die Kunstschule Liechtenstein seit drei Jahren. Dank einem starken Rückhalt seines Teams, das wie Walch sagt, «am selben Strick zieht», entwickelt sich die Schule kontinuierlich zu einer bedeutenden, auf mehreren Standbeinen agierenden Bildungsinstitution.

Feierlichkeit zum Jubiläum

In Zusammenarbeit mit dem Kernteam wurde für das 25-Jahr-Jubiläum ein aktuelles, breit gefächertes Programm für Jung und Alt auf die Beine gestellt. Am Dienstag, den 23. Oktober, beginnen die Feierlichkeiten mit einer Vernissage im Kunstraum Engländerbau in Vaduz. Bildungsministerin Dominique Hasler, Stiftungsratspräsident Hansjörg Hilti und Direktor Martin Walch übernehmen die Begrüssung und die Einführung ins Programm der Kunstschule. «Eine Dia-Show, die Bilder aus dem Schulalltag zeigt, soll der Schule ein Gesicht geben», erklärt Walch. In den gut ausgestatteten Ateliers bietet die Kunstschule dieses Jahr 32 Vorkurs-Schülerinnen und -Schülern sowie rund 400 Kursteilnehmern aufbauenden, regelmässigen Unterricht mit grossem Praxisbezug. «Zusätzlich legen wir auch grossen Wert auf nachhaltige Kooperationen und eine Zusammenarbeit mit anderen Schulen oder Kultureinrichtungen aus der Region», so der Direktor.

Direktor Martin Walch: «Die Kunstschule soll als Drehscheibe, Plattform und Labor für Kunst, Design und Innovation wahrgenommen werden». (Foto: ZVG)

Ausstellung und Exkursionen

Im Rahmen des 25. Jubiläumsjahrs widmet sich die Schule dem Potenzial und Herausforderungen von Randgebieten. Was bedeutet es, als Kunstschule abseits von urbanen Zentren zu bestehen? Dazu entsteht auch unter Mitwirkung der Schülerinnen und Schüler der Schule während einer Woche eine wachsende Ausstellung im Kunstraum Engländerbau. In Form von öffentlichen Expeditionen, die durch Lehrpersonen der Kunstschule angeleitet werden, wird täglich die unmittelbare Umgebung des Kunstraums erkundet. Geplant sind Expeditionen in die Vaduzer Nacht hinein, Entdeckungstouren nach verborgenen Schriften oder beispielsweise eine Führung durch die Ausstellung Bad Ragartz in Vaduz. Alles, was im Zuge dieser Expeditionen in der Zeit vom 23. bis 30. Oktober dokumentiert, geformt oder kreiert wurde, wird laufend bis zum 31. Oktober in die prozesshafte Ausstellung im Engländerbau integriert. «Die Kunstschule existiert nicht nur in Nendeln, genauso können wir beispielsweise auch am Ufer des Rheins gestalterisch tätig sein», ist Walch überzeugt. Die Gelegenheit, gemeinsam mit der Öffentlichkeit im Vaduzer Städtle arbeiten zu können, sei eine schöne Möglichkeit, dies zu demonstrieren. Liechtenstein ist ein kleines Land, am Rande von urbanen Zentren, eine Agglomeration, die mannigfaltiges Wachstum und Innovation ermöglicht, so Walch. In Form eines Symposiums werden am 27. Oktober um 17 Uhr Potenziale und Herausforderungen für Kulturinitiativen und Bildungsstätten in provinzieller Umgebung debattiert. (eps)

Das vollständige Programm zur Jubiläumswoche ist unter www.kunstschule.li abrufbar.

ANZEIGE

kunst schule liechtenstein

ANZEIGE

KleinInserate

finden, kaufen, abholen

IMMOBILIEN

Triesen: kl. 1-Zi-Wohnung möbliert Kochnische Dusche Balkon Nähe Bus und Einkaufen auch kurze Dauer CHF 675 inkl. +4177 4110481

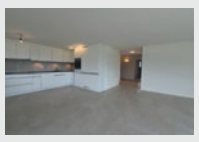

Eschen, Zu vermieten: Exklusive, sehr helle 4.5-Zi-Wohnung in Eschen (120m2), 2 Nasszellen, Rundbalkon, CHF 1950.- exkl. NK - ein Schmuckstück, das Sie sich nicht entgehen lassen sollten, SOFORT BESICHTIGEN: immo.eschen@gmail.com / Tel.0765091943

Triesen: nach Vereinbarung: 1) Oberfeld 5: 5.5 Zimmer-Atikawohnung mit 50 m2 Balkon, 50 m2 Wohnzimmer, 2 Bäder und weiteres. 2) Sägastrasse 29: 1 Zi-Wohnung inkl. NK CHF 600.00, - zu vermieten. Tel. +423 392 36 77

Balzers, Zu vermieten: ab sofort oder nach Vereinbahrung, helle 2.5 EG-Wohnung, 48m2, mit Terasse zentral gelegen. 1090.--inkl. Tel 7944040

Schaan, Zu vermieten: Büro-/Gewerberaum 240m2, 1.OG, 115m2 Lager, Ideal für Stilles Gewerbe, Tel. +423 232 18 38

www.volksblatt.li

IMMOBILIEN

Mauren, Zu vermieten: Schöne 2 Zmmer-Parterrewohnung, Sitzplatz, Kellrabteil, Garage. Ruhige zetrale Lage CHF 900.-inkl. NK. 0787652050

Schaan, Zu verkaufen: renovierte 3 1/2-, 3-, 2-ZIMMER-EIGENTUMSWOHNUNGEN, PP, evtl. Garage, sehr gute Lage, Preisgünstig nahe Schätzung. Chiffre: KI-58171, Liecht. Volksblatt AG, Im Alten Riet 103, 9494 Schaan

Schaanwald, Zu vermieten: 3 Zimmer-Whg., UG, ca. 84 m2, sonnige Lage, Sitzplatz, WA/TU, CHF 1'200.- inkl. NK, Tel. 373 60 54

VERSCHIEDENES

Schaan: Helle Autoeinstellplätze in Schaan im Rossfeld in neuem Mehrfamilienhaus zu vermieten. Autoeinstellplatz Fr. 130/mt., Autoeinstellbox Fr. 150/mt., Lagerraum von 17m2 Fr. 150/mt. Ab 1. Dezember 2018. Informationen: 079 272 70 09

Liechtenstein: Handelshaus Hartmann kauft hochwertige Pelze, Teppiche, Porzellan, Zinn, edle Bestecke, Bilder, Figuren, Näh- und Schreibmasch., Uhren, Schmuck, Bernstein, Münzen, Taschen, Oldtimer, Antiquitäten, Möbel. Zahle Bar Tel. 076 200 39 18

www.kleininserate.li

Jetzt einfach in 3 Schritten online inserieren und zusätzlich bis zu 15 Bilder gratis hinzufügen!

Erscheinungstage:
Mittwoch, Donnerstag und Samstag

Einsendeschluss: Vortag 10 Uhr

Erscheinung: www.kleininserate.li
7 Tage lang

1 Coupon leserlich in Druckbuchstaben ausfüllen.
Wortabstand, Satzzeichen = 1 Zeichen
bis 5 Zeilen ***CHF 40.–*** bis 10 Zeilen ***CHF 60.–***

2 Rubrik ankreuzen

☐ Glückwünsche ☐ Immobilien ☐ Reisen ☐ Erotik (Zuschlag von 50 % – werden auf Inhalt geprüft)
☐ Fahrzeuge ☐ Möbel / Hausrat ☐ Tiere
☐ Jobbörse ☐ Büro / Elektronik ☐ Verschiedenes ☐ Kommerziell: (+50.– CHF)
☐ Mietobjekte ☐ Lernen ☐ Kontakt

3 Optionen (mehrere Optionen gleichzeitig möglich)

☐ 7 Tage (gratis online) ☐ Topanzeige (+30.–) ☐ Chiffre (+50.–)
☐ 14 Tage (+20.–) (Erscheinung beim Start auf www.kleininserate.li)

Angaben zur Person (werden nicht veröffentlicht)

Name

Adresse

Coupon ausschneiden, ausfüllen, Geldbetrag beilegen und einsenden an: «Liechtensteiner Volksblatt AG», Im alten Riet 103, 9494 Schaan oder jetzt online ausfüllen auf www.kleininserate.li

Alle Preise inkl. 8% Mehrwertsteuer. Keine Annahme per Telefon, Fax oder E-Mail. Annullationen und Textänderungen sind nicht möglich. Der Verlag übernimmt für den Inhalt der Anzeigen keine Verantwortung.

ab CHF 40.–